臺北市政府教育局所屬公立高級中等以下學校

處理不適任教師作業流程圖（一）
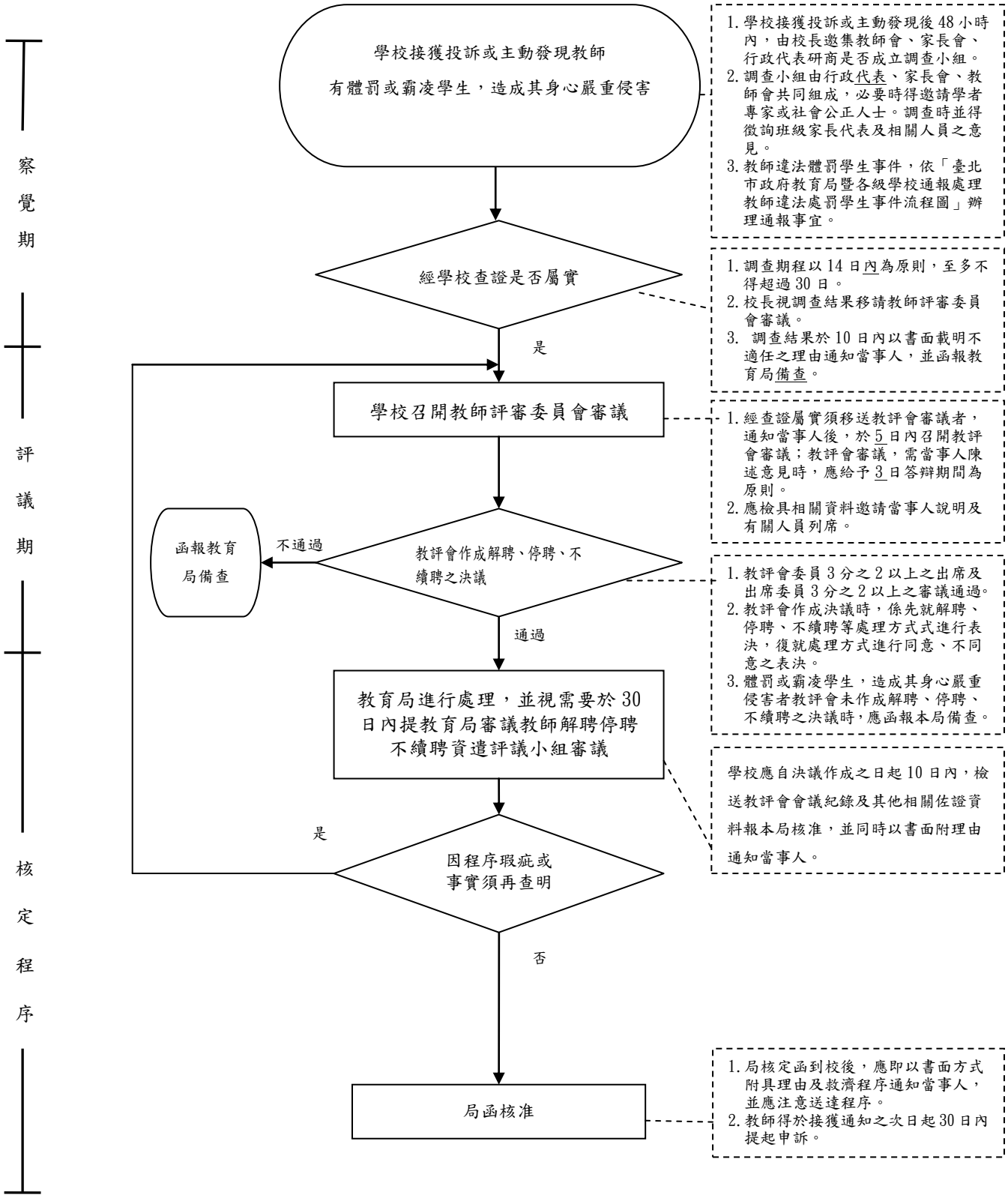
【體罰或霸凌學生，造成其身心嚴重侵害者】