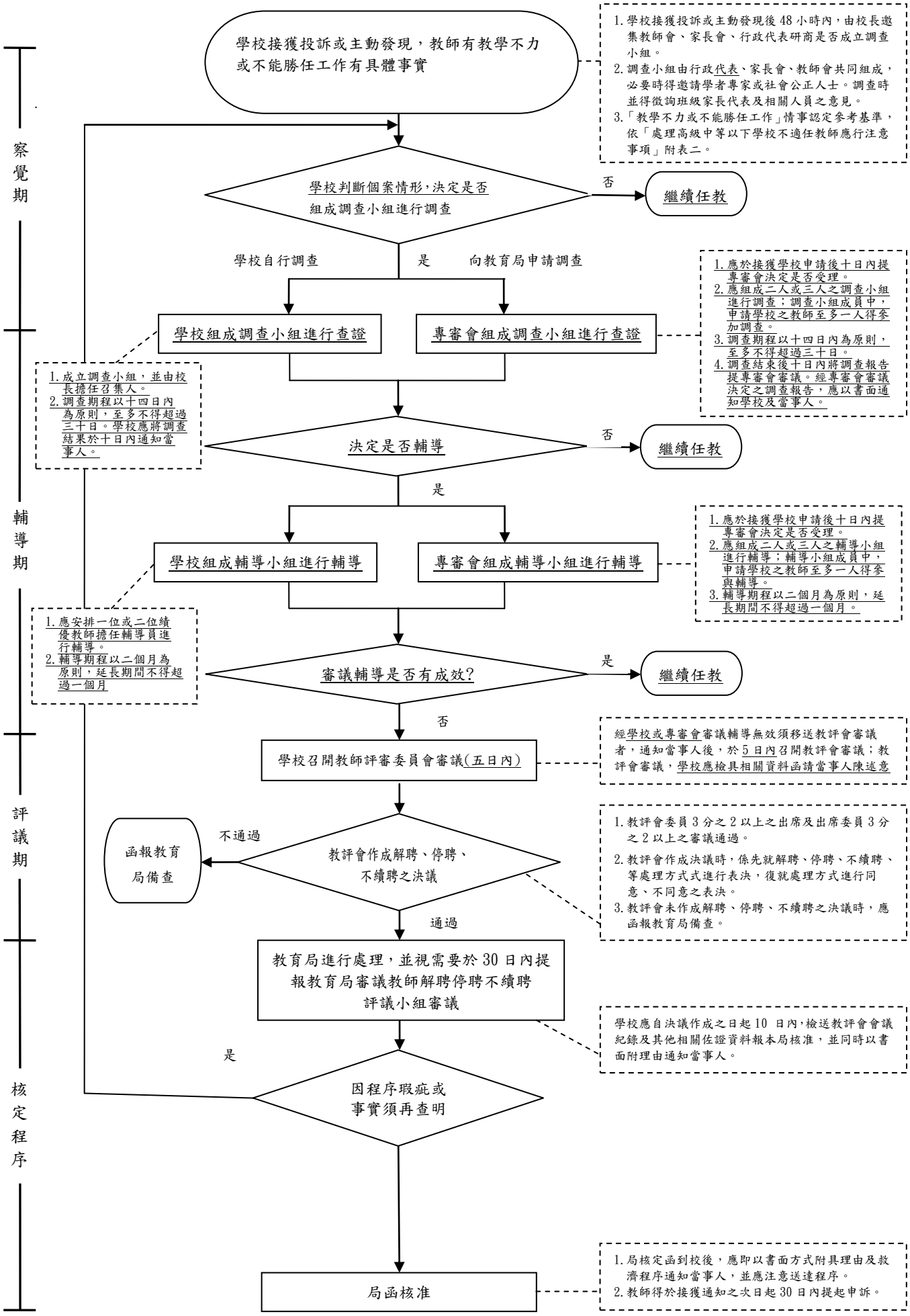臺北市政府教育局所屬公立高級中等以下學校
處理不適任教師作業流程圖（二）
【教學不力或不能勝任工作有具體事實】